

Informações Gerenciais do Estado do Espírito Santo



MÊS: MAIO 2015

GOVERNO DO ESTADO DO ESPÍRITO SANTO
SECRETARIA DE ESTADO DE GESTÃO E RECURSOS HUMANOS
SUBSECRETARIA DE ESTADO RECURSOS HUMANOS
NÚCLEO DE ESTATÍSTICA DE RECURSOS HUMANOS

Governador do Estado do Espírito Santo:
Paulo César Hartung Gomes

Secretário de Estado de Gestão e Recursos Humanos:
Sandra Helena Bellon Modolo – (Respondendo)

Subsecretário de Estado Recursos Humanos:
Sandra Helena Bellon Modolo

Núcleo de Estatística de Recursos Humanos:
Marlene Vieira – Chefe de Núcleo de Estatística de Recursos Humanos
Claire Andrea Lyra – Assessor Especial
Isabela de Freitas Costa Vasconcellos Pylro - Analista do Executivo
Luan Nascimento Correia - Estagiário
Simone Pereira Nunes – Analista do Executivo
Zaloar Gomes Pinto – Analista do Executivo

SUMÁRIO

Demonstrativo do Quadro de Servidores Ativos e Inativos _____	5
Valores da Folha de Pagamento _____	6
Comparativo da Evolução do Quantitativo de Servidores _____	7
Comparativo da Evolução da Folha de Pagamento _____	8
Quantitativo de Servidores do Poder Executivo Estadual – Administração Direta _____	9
Quantitativo de Servidores do Poder Executivo Estadual – Autarquias _____	10
Quantitativo de Segurados do Regime Próprio de Previdência Social – RPPS _____	11
Despesas com Servidores do Poder Executivo Estadual – Administração Direta _____	12
Despesas com Servidores do Poder Executivo Estadual – Autarquias _____	13
Despesas Pagamento Aposentadorias e Pensões do Regime Próprio de Previdência Social – RPPS _	14
Demonstrativo da Evolução de Cargos de Designação Temporária _____	15
Demonstrativo dos Gastos com Escala Especial _____	17
Demonstrativo do Custo do Auxílio Alimentação Pago na Folha de Pagamento _____	18
Demonstrativo do Quantitativo e dos Gastos com Estagiários _____	19
Distribuição do Quantitativo e das Despesas de Pessoal por Área _____	21
Demonstrativo da Contribuição Previdenciária ao RPPS _____	22

APRESENTAÇÃO

Com a finalidade de dar publicidade aos seus atos de modo a permitir, dentre outros, planejamento, transparência e estudos sobre servidores públicos, a Secretaria de Estado de Gestão e Recursos Humanos, organiza e sistematiza, mensalmente, sob a denominação de relatório gerencial, informações pormenorizadas sobre quantitativos e gastos com pessoal. O relatório contempla dados do Poder Executivo Estadual, relativos aos servidores ativos e aos beneficiários do Regime Próprio de Previdência Social, no qual estão inseridos os aposentados e os pensionistas.

Os dados apresentados neste relatório são obtidos das folhas de pagamento processadas pelo sistema SIARHES. Assim, pode haver divergências em relação ao quantitativo de servidores, pois aqueles afastados em licença sem vencimentos ou cedidos sem ônus para o Poder Executivo, não estão contemplados.

Nos quadros de informações sobre servidores ativos e contribuições previdenciárias, na parte referente às despesas de pessoal, constam os dados dos servidores estatutários e dos celetistas, e dados do complemento previdenciário (APORTE). Esse complemento expressa o dispêndio do Governo para completar as despesas com o pagamento dos aposentados e pensionistas do Regime Próprio de Previdência. É obtido após apurada a arrecadação previdenciária do Fundo Financeiro, constituída pelas parcelas, de contribuição do servidor e de responsabilidade do Estado (encargo patronal), acrescida da taxa de administração do IPAJM, instituída pela L.C. nº 485/09.

As informações do relatório têm característica pontual e demonstram a composição da folha de pagamento quanto: às diversas categorias que a compõem e a vinculação ao regime previdenciário; o tipo de vínculo dos servidores para com o poder público – permanente ou transitório; a sua especificidade – civil ou militar; dentre outros. Em algumas das informações, são apresentados demonstrativos de seu comportamento ao longo dos últimos doze meses.

Os dados são coletados a partir das folhas de pagamento e expressam, nos quantitativos, o número de vínculos públicos e não o número de servidores, pois, há casos de acumulação legal. Assim, um mesmo servidor, detentor de dois cargos legalmente acumuláveis, é computado como dois vínculos. Quanto às despesas, nelas estão englobados, além das remunerações mensais regulares, pagamentos de: 13º vencimento, ocorridos no mês; abono férias e diferenças atrasadas, tanto de vantagens pessoais quanto de promoções, reestruturação de cargos e carreiras, criação de novas carreiras e aumento do quadro de vagas de servidores efetivos.

As oscilações regularmente verificadas, ora para mais ora para menos, decorrem, no caso dos quantitativos, das variações: no ingresso de novos servidores efetivos; nas contratações e desligamentos de servidores temporários e das aposentadorias; e, na questão das despesas, decorrem dos pagamentos variáveis, citados no parágrafo anterior além daqueles procedentes das variações nos quantitativos de servidores, mencionados.

Em maio/2015, houve um aumento no número de servidores decorrentes de novas contratações de DTs do magistério e na saúde. No dispêndio com pessoal, ocorreu um aumento em comparação a abril/2015, onde o principal motivo foi o pagamento de novos contratos de designados temporários do magistério e na saúde e inclusão das folhas suplementares de abril (sendo em sua maior parte DTs Assistentes de Gestão para lotação na SESA e pagamento da folha 99 referente ao reenquadramento do magistério, indenização de férias PM/PC e abono permanência paga em maio/2015).

A partir deste ano de 2015, passaram a integrar o relatório, informações de despesas de custeio, voltadas para servidores públicos e pagas em folha de pagamento, além daquelas referentes a auxílio alimentação e estagiários, quais sejam: indenização para aquisição de fardamento e uniforme; devoluções ao caixa e indenização por acidente de serviço, entre outras.

Permanecem registrados no Poder Executivo os dados de Pessoal da Defensoria Pública (nº de servidores e valores de folha).

**QUADRO INFORMAÇÕES SOBRE QUANTITATIVO E PAGAMENTO DE SERVIDORES
ATIVOS, APOSENTADOS E DE PENSIONISTAS DO PODER EXECUTIVO**

MAIO/15

INFORMAÇÕES SERVIDORES ATIVOS, CONTRIBUIÇÕES PREVIDENCIÁRIAS E APORTE	ESTATUTÁRIOS/CELETISTAS ATIVOS	34.893	184.948.562,19
	COMISSIONADO ATIVOS	2.840	8.440.799,85
	DTs	20.589	48.911.562,75
	PENSÕES ESPECIAIS	276	578.404,86
	COMP. APOSENTADORIA	1.042	5.153.555,21
	ENC. SOCIAL PATRONAL		46.480.578,85
	CONTRIBUIÇÃO COMPL. FUNPES		118.699.140,15
	TOTAL	59.640	413.212.603,86
INFORMAÇÕES DESPESAS DE CUSTEIO PAGAS EM FOLHA	ESTAGIÁRIOS/MÉDICOS RESIDENTES	3.216	1.961.267,09
	AUXÍLIO ALIMENTAÇÃO	7.242	1.328.360,89
	OUTROS CUSTEIOS	-	2.027.410,50
	TOTAL		5.317.038,48
INFORMAÇÕES FOLHAS PAGAMENTO APOSENTADOS E PENSIONISTAS DO RPPS	APOSENTADOS	28.762	123.814.064,87
	PENSIONISTAS	4.920	27.554.806,44
	ENC. SOCIAL PATRONAL		-
	TOTAL	33.682	151.368.871,31

DESPESAS COM PESSOAL MAIO 2015

PODER EXECUTIVO - ADM. DIRETA E AUTARQUIAS - ATIVOS E INATIVOS

	VALOR DA FOLHA	PERCENTUAL
Ativos	288.781.503,64	69,89
Complementação Aposentadoria - CLT (1)	5.153.555,21	1,25
Pensões Especiais	578.404,86	0,14
Contribuição Complementar ao FUNPES	118.699.140,15	28,73
	413.212.603,86	100,00

Fonte: Relatórios SIARHES - Administração Direta e Autarquias.

Nota:

(1) - Compreende complementações concedidas pelas Leis nºs 4.511/91, 4.565/91 e 5.567/98.

PAGAMENTO DOS BENEFICIÁRIOS DO REGIME PRÓPRIO DE PREVIDÊNCIA SOCIAL - RPPS

	VALOR DA FOLHA	PERCENTUAL
Aposentados	123.814.064,87	81,80
Pensionistas	27.554.806,44	18,20
	151.368.871,31	100,00

Fonte: Relatórios SIARHES - Administração Direta e Autarquias.

QUANTITATIVO SERVIDORES - ATIVOS DO PODER EXECUTIVO E APOSENTADOS E PENSIONISTAS DO RPPS

Mai/14	Jun/14	Jul/14	Ago/14	Set/14	Out/14	Nov/14	Dez/14	Jan/15	Fev/15	Mar/15	Abr/15	Mai/15
93.460	94.021	95.145	94.917	95.103	95.677	95.388	96.401	83.572	85.313	92.643	92.774	93.322

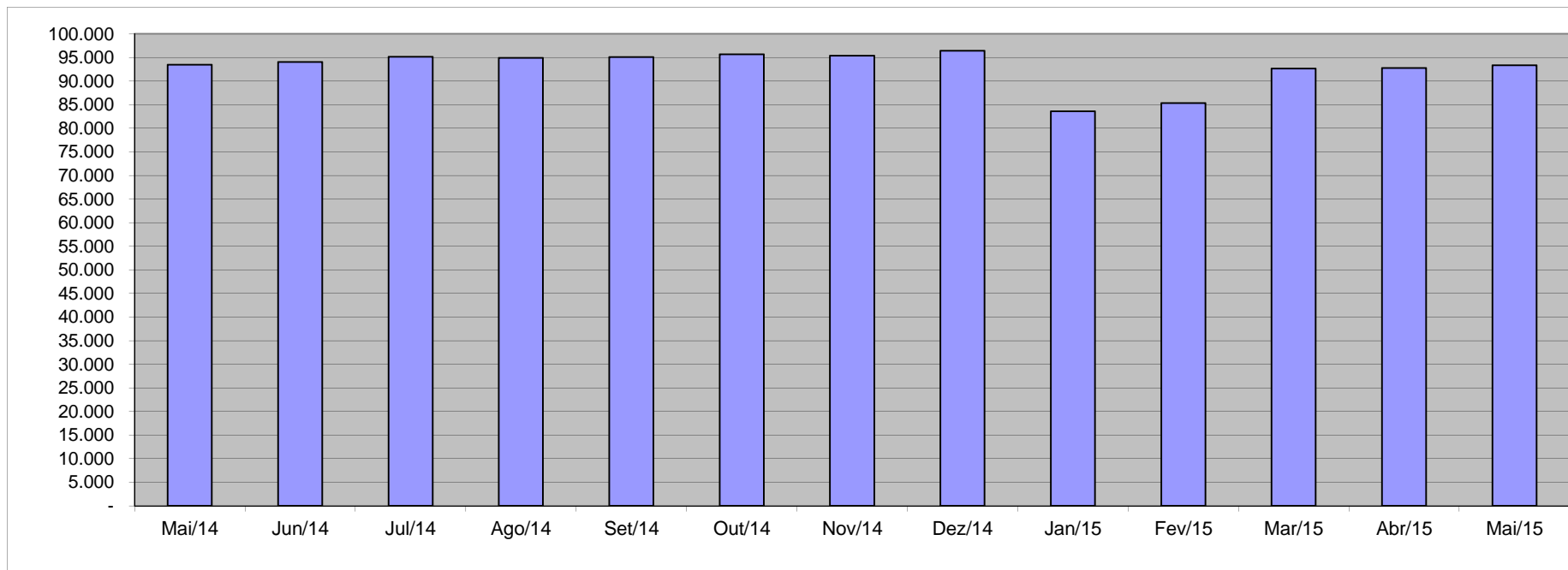

Fonte: Relatórios SIARHES - Administração Direta e Autarquias.

VALOR DAS FOLHAS DE PAGAMENTO - ATIVOS DO PODER EXECUTIVO E APOSENTADOS E PENSIONISTAS DO RPPS (1)

Mai/14	Jun/14	Jul/14	Ago/14	Set/14	Out/14	Nov/14	Dez/14	Jan/15	Fev/15	Mar/15	Abr/15	Mai/15
433.816,11	440.105,62	465.984,80	438.522,19	441.884,33	443.568,47	439.454,14	590.355,99	414.241,51	416.411,69	459.127,04	438.981,18	445.882,34

Em R\$1.000,00

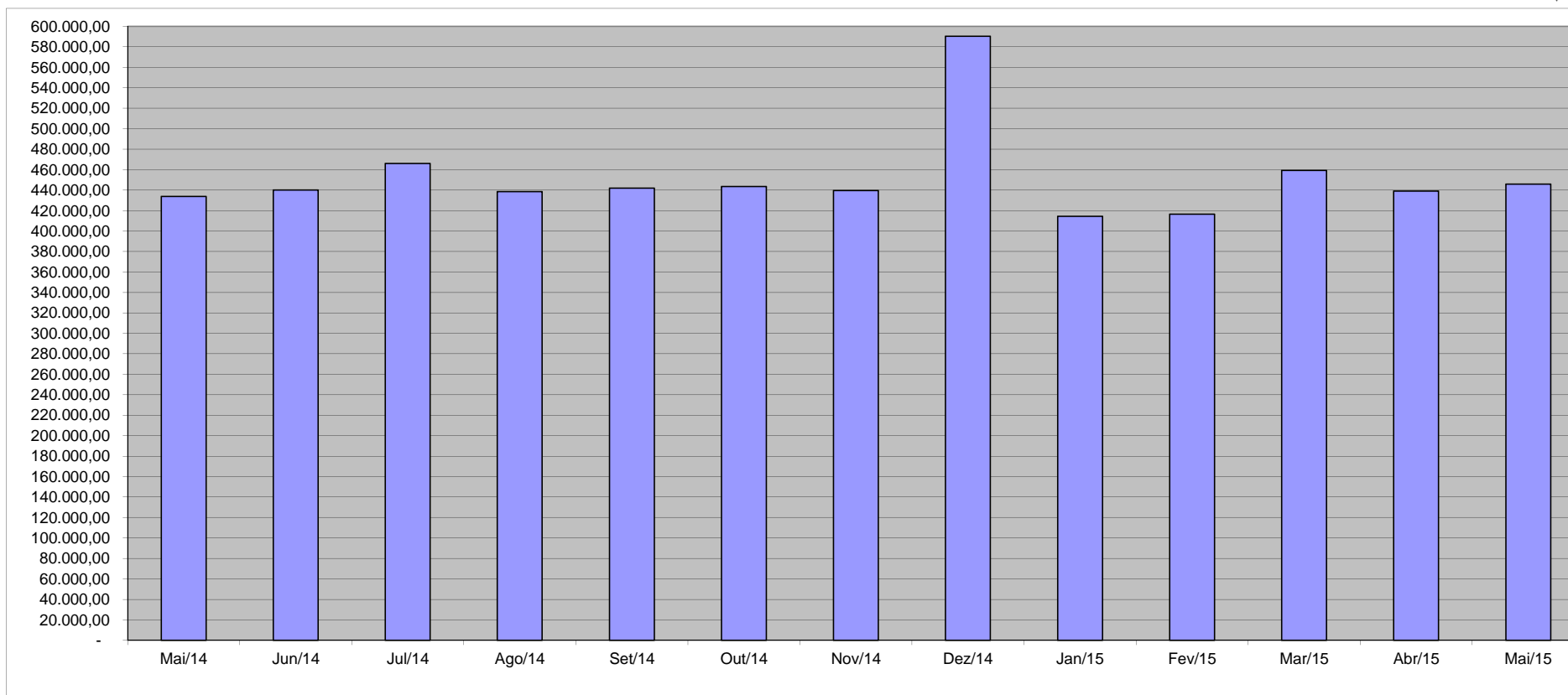

Fonte: Relatórios SIARHES - Administração Direta e Autarquias.

Nota:

(1) - O valor das folhas de pagamento refere-se ao somatório das folhas dos servidores ativos e dos aposentados e pensionistas e **não**, às despesas com o pagamento dos servidores, visto que, no pagamento da folha dos aposentados deduz-se a parcela previdenciária dos servidores vinculados ao regime próprio de previdência - fundo financeiro.

QUANTITATIVO DE SERVIDORES ATIVOS DO PODER EXECUTIVO ESTADUAL - ADM. DIRETA
MAIO/2015

	ÓRGÃOS	EFETIVOS/CLT - ATIVOS			COMISSIONADOS ATIVOS (1)	COMPL. APOS.(2)		DT'S - ATIVOS			TOTAL GERAL		
		VENCIMENTO	SUBSÍDIO	SUB-TOTAL		CLT		VENCIMENTO	SUBSÍDIO	SUB-TOTAL	VENCIMENTO	SUBSÍDIO	TOTAL
ADMINISTRAÇÃO DIRETA	SECONT/AGE	-	86	86	32	-	-	-	-	-	32	86	118
	APE	-	5	5	20	-	-	-	-	-	20	5	25
	CASA CIVIL	-	6	6	29	-	-	-	-	-	29	6	35
	CASA MILITAR	-	25	25	15	-	-	-	-	-	15	25	40
	CBMES	73	1.212	1.285	3	-	-	13	13	13	76	1.225	1.301
	SECT/SECTIT	2	15	17	29	-	-	136	136	136	31	151	182
	DEFENSORIA PÚBLICA	2	190	192	20	-	-	-	-	-	22	190	212
	PGE	-	123	123	110	-	-	3	3	3	110	126	236
	POLÍCIA CIVIL	51	2.537	2.588	-	8	-	-	-	-	59	2.537	2.596
	POL. MILITAR	555	9.363	9.918	-	-	-	-	-	-	555	9.363	9.918
	POL. MILITAR-HPM	142	276	418	-	-	-	-	-	-	142	276	418
	SEAG	-	15	15	32	-	-	9	9	9	32	24	56
	SEAMA	-	8	8	15	-	-	8	8	8	15	16	31
	SECULT	4	107	111	55	-	-	53	53	53	59	160	219
	SECOM	-	5	5	24	-	-	-	-	-	24	5	29
	SEDETUR/SEDES	-	3	3	40	-	-	-	-	-	40	3	43
	SETUR	-	17	17	16	-	-	1	1	1	16	18	34
	SEDIT/SETOP	-	7	7	27	-	-	2	2	2	27	9	36
	SEDU	683	7.656	8.339	119	38	2.186	11.877	14.063	14.063	3.026	19.533	22.559
	SEDURB	-	6	6	37	-	-	-	-	-	37	6	43
	SEFAZ	-	501	501	113	-	-	2	2	2	113	503	616
	SEG	4	15	19	126	-	-	2	2	2	130	17	147
	SEJUS	9	1.631	1.640	502	-	-	1.693	1.693	1.693	511	3.324	3.835
	SEP	-	27	27	38	-	-	2	2	2	38	29	67
	SEGER	6	92	98	108	70	-	34	34	34	184	126	310
	SEGER - Pensões Especiais (3)	276	-	276	-	-	-	-	-	-	276	-	276
	SEGER - Prev. Complementar	-	-	-	-	54	-	-	-	-	54	-	54
	SESA	307	5.839	6.146	295	59	-	3.033	3.033	3.033	661	8.872	9.533
	SESP	-	40	40	65	-	-	-	-	-	65	40	105
	SESPORT	-	18	18	21	-	-	2	2	2	21	20	41
	SEASTDH/SEADH	-	28	28	54	-	-	4	4	4	54	32	86
	VICE GOVERNADORIA	-	3	3	39	-	-	-	-	-	39	3	42
	Sub-Total	2.114	29.856	31.970	1.984	229	2.186	16.874	19.060	19.060	6.513	46.730	53.243

Fonte: Relatórios SIARHES - Administração Direta e Autarquias.

Notas:

(1) - Não estão considerados, servidores efetivos, ocupando cargos comissionados, optantes por 65% e atuando no mesmo órgão de lotação. Estes servidores estão considerados no quantitativo de servidores efetivos.

(2) - O quantitativo refere-se exclusivamente àqueles servidores/pensionistas que receberam complementação nesta competência e não aos que têm o direito. Por essa razão, na hipótese de ocorrer alteração na remuneração dos servidores ativos, poderá haver alteração nestes quantitativos.

(3) - Refere-se aos Pensionistas - Pensão Especial a cargo da SEGER.

QUANTITATIVO DE SERVIDORES ATIVOS DO PODER EXECUTIVO ESTADUAL - ADM. INDIRETA - AUTARQUIAS
MAIO/2015

	ÓRGÃOS	EFETIVOS/CLT - ATIVOS			COMISSIONADOS ATIVOS (1)	COMPL. APOS.(2) CLT	DT'S - ATIVOS			TOTAL GERAL		
		VENCIMENTO	SUBSÍDIO	SUB-TOTAL			VENCIMENTO	SUBSÍDIO	SUB-TOTAL	VENCIMENTO	SUBSÍDIO	TOTAL
AUTARQUIAS	ADERES	-	-	-	21	-	-	-	-	21	-	21
	AGERH	-	-	-	25	-	-	-	-	25	-	25
	DER/ES	205	9	214	25	588	-	-	-	818	9	827
	FAMES	-	35	35	29	5	-	68	68	34	103	137
	FAPES	-	-	-	35	-	-	-	-	35	-	35
	ESESP	-	-	-	12	-	-	-	-	12	-	12
	IASES	13	373	386	79	23	-	1.310	1.310	115	1.683	1.798
	IEMA	-	251	251	34	-	-	58	58	34	309	343
	IJSN	3	83	86	24	11	-	-	-	38	83	121
	IDAF	15	506	521	3	7	-	65	65	25	571	596
	INCAPER	22	696	718	4	109	-	-	-	135	696	831
	IOPES	-	48	48	24	-	-	25	25	24	73	97
	PROCON	-	-	-	41	-	-	-	-	41	-	41
	RTV-ES	61	14	75	34	11	-	-	-	106	14	120
	ASPE (3)	-	9	9	9	-	-	-	-	9	9	18
	DETRAN (3)	132	181	313	318	7	-	3	3	457	184	641
	DIO (3)	28	21	49	26	52	-	-	-	106	21	127
	IPAJM (3)	28	94	122	23	-	-	-	-	51	94	145
	JUCEES (3)	12	42	54	25	-	-	-	-	37	42	79
	IPEM (3)	-	60	60	15	-	-	-	-	15	60	75
	PRODEST	235	-	235	10	-	-	-	-	245	-	245
	SUPPIN (3)	1	-	1	15	-	-	-	-	16	-	16
	IDURB	-	11	11	14	-	-	-	-	14	11	25
	ARSI	-	11	11	11	-	-	-	-	11	11	22
	Sub-Total	755	2.444	3.199	856	813	-	1.529	1.529	2.424	3.973	6.397

TOTAL DA DIRETA	2.114	29.856	31.970	1.984	229	2.186	16.874	19.060	6.513	46.730	53.243
TOTAL DA INDIRETA	755	2.444	3.199	856	813	-	1.529	1.529	2.424	3.973	6.397
TOTAL GERAL	2.869	32.300	35.169	2.840	1.042	2.186	18.403	20.589	8.937	50.703	59.640

ESTAGIÁRIOS											3.216
--------------------	--	--	--	--	--	--	--	--	--	--	--------------

Fonte: Relatórios SIARHES - Administração Direta e Autarquias.

- Notas:
- (1) - Não estão considerados, servidores efetivos, ocupando cargos comissionados, optantes por 65% e atuando no mesmo órgão de lotação. Estes servidores estão considerados no quantitativo de servidores efetivos.
- (2) - O quantitativo refere-se exclusivamente àqueles servidores/pensionistas que receberam complementação nesta competência e não aos que têm o direito. Por essa razão, na hipótese de ocorrer alteração na remuneração dos servidores ativos, poderá haver alteração nestes quantitativos.
- (3) - Órgãos sem recursos do Tesouro para pagar pessoal.

**QUANTITATIVO DE SEGURADOS PAGOS, PELO REGIME PRÓPRIO DE PREVIDÊNCIA SOCIAL - RPPS - PODER EXECUTIVO
MAIO/2015**

	ÓRGÃOS	APOSENTADOS			PENSÕES			TOTAL GERAL		
		VENCIMENTO	SUBSÍDIO	SUB-TOTAL	VENCIMENTO	SUBSÍDIO	SUB-TOTAL	VENCIMENTO	SUBSÍDIO	TOTAL
ADMINISTRAÇÃO DIRETA	SECONT/AGE	2	3	5	2	-	2	4	3	7
	APE	2	8	10	-	-	-	2	8	10
	CASA CIVIL	20	30	50	5	-	5	25	30	55
	CASA MILITAR	6	4	10	6	1	7	12	5	17
	CBMES	5	195	200	3	32	35	8	227	235
	SECT/SECTIT	-	4	4	1	-	1	1	4	5
	DEFENSORIA PÚBLICA	7	72	79	10	3	13	17	75	92
	PGE	12	39	51	4	11	15	16	50	66
	POLÍCIA CIVIL	109	810	919	239	166	405	348	976	1.324
	POL. MILITAR	243	3.735	3.978	130	1.597	1.727	373	5.332	5.705
	POL. MILITAR -HPM	2	9	11	2	-	2	4	9	13
	SEAG	27	70	97	32	10	42	59	80	139
	SEAMA	-	1	1	-	-	-	-	1	1
	SECULT	17	44	61	8	4	12	25	48	73
	SECOM	2	6	8	1	1	2	3	7	10
	SEDETUR/SEDES	-	1	1	-	-	-	-	1	1
	SETUR	-	2	2	1	-	1	1	2	3
	SEDIT/SETOP	5	11	16	2	-	2	7	11	18
	SEDU	10.859	7.424	18.283	870	288	1.158	11.729	7.712	19.441
	SEDURB	-	1	1	-	-	-	-	1	1
	SEFAZ	75	665	740	177	362	539	252	1.027	1.279
	SEG	12	9	21	3	1	4	15	10	25
	SEJUS	43	164	207	29	11	40	72	175	247
	SEP	-	2	2	8	2	10	8	4	12
	SEGER	60	139	199	122	121	243	182	260	442
	SESA	425	2.134	2.559	309	115	424	734	2.249	2.983
	SESP	8	85	93	28	29	57	36	114	150
	SESPORT	1	3	4	-	-	-	1	3	4
	SEASTDH/SEADH	13	45	58	5	-	5	18	45	63
	VICE GOVERNADORIA	1	3	4	-	-	-	1	3	4
	Total	11.956	15.718	27.674	1.997	2.754	4.751	13.953	18.472	32.425

	ÓRGÃOS	APOSENTADOS			PENSÕES			TOTAL GERAL		
		VENCIMENTO	SUBSÍDIO	SUB-TOTAL	VENCIMENTO	SUBSÍDIO	SUB-TOTAL	VENCIMENTO	SUBSÍDIO	TOTAL
AUTARQUIAS	ADERES	-	-	-	-	-	-	-	-	-
	AGERH	-	-	-	-	-	-	-	-	-
	DER/ES	148	4	152	28	-	28	176	4	180
	FAMES	4	13	17	2	-	2	6	13	19
	FAPES	-	-	-	-	-	-	-	-	-
	ESESP	-	-	-	-	-	-	-	-	-
	IASES	25	101	126	21	-	21	46	101	147
	IEMA	2	1	3	6	-	6	8	1	9
	IJSN	7	71	78	9	-	9	16	71	87
	IDAF	34	72	106	14	4	18	48	76	124
	INCAPER	55	215	270	26	6	32	81	221	302
	IOPES	-	-	-	-	-	-	-	-	-
	PROCON	-	-	-	-	-	-	-	-	-
	RTV-ES	35	22	57	22	2	24	57	24	81
	ASPE	-	-	-	-	-	-	-	-	-
	DETRAN	140	-	140	12	-	12	152	-	152
	DIO	39	-	39	7	-	7	46	-	46
	IPAJM	74	-	74	8	-	8	82	-	82
	JUCEES	25	-	25	2	-	2	27	-	27
	IPEM	-	-	-	-	-	-	-	-	-
	PRODEST	-	-	-	-	-	-	-	-	-
	SUPPIN	1	-	1	-	-	-	1	-	1
	IDURB	-	-	-	-	-	-	-	-	-
	ARSI	-	-	-	-	-	-	-	-	-
	Total	589	499	1.088	157	12	169	746	511	1.257

TOTAL SERVIDORES: APOSENTADOS EFETIVOS E PENSÕES

33.682

Fonte: Relatórios SIARHES - Administração Direta e Autarquias.

DESPESAS COM PAGAMENTO DE SERVIDORES DO PODER EXECUTIVO ESTADUAL - ADM. DIRETA
ATIVOS, APOSENTADOS E PENSIONISTAS
MAIO/2015

Em: R\$ 1,00

	ÓRGÃOS	EFETIVOS/CLT	COMISSIONADOS ATIVOS	COMPL. APOS.	DT'S	ENCARGOS PATRONAIS			TOTAL ATIVOS	CONTRIB. COMPL. FUNPES	DESPESA TOTAL
		ATIVOS		CLT	ATIVOS	INSS/FGTS	IPAJM	OUTROS REGIMES/ PREVES			
ADMINISTRAÇÃO DIRETA	SECONT/AGE	1.130.035,73	76.059,03	-	-	14.518,67	220.038,16	358,59	1.441.010,18	(86.285,77)	1.354.724,41
	APE	27.270,35	44.023,26	-	-	9.837,17	3.295,70	-	84.426,48	41.056,20	125.482,68
	CASA CIVIL	45.000,38	97.591,04	-	-	21.423,39	6.264,32	-	170.279,13	305.430,27	475.709,40
	CASA MILITAR	372.590,55	70.338,38	-	-	16.641,03	65.936,14	-	525.506,10	(34.154,28)	491.351,82
	CBMES	7.216.233,23	6.833,07	-	24.923,95	5.577,42	1.321.753,58	-	8.575.321,25	792.262,32	9.367.583,57
	SECT/SECTIT	94.149,61	82.280,23	-	229.280,05	68.918,73	16.464,30	-	491.092,92	16.686,48	507.779,40
	DEFENSORIA PÚBLICA	2.907.579,28	25.263,31	-	-	10.415,11	508.886,76	2.435,90	3.454.580,36	881.970,26	4.336.550,62
	PGE	2.725.227,54	237.572,23	-	5.216,64	53.730,41	563.669,26	-	3.585.416,08	769.531,35	4.354.947,43
	POLÍCIA CIVIL	24.053.465,39	-	26.084,64	-	-	4.212.708,28	16.053,84	28.308.312,15	7.093.342,09	35.401.654,24
	POL. MILITAR	48.239.238,99	-	-	-	18.504,30	9.013.774,73	-	57.271.518,02	29.474.386,11	86.745.904,13
	POL. MILITAR -HPM	2.854.425,53	-	-	-	-	517.832,88	-	3.372.258,41	(735.084,44)	2.637.173,97
	SEAG	167.021,75	79.998,59	-	15.649,92	20.605,23	27.083,70	-	310.359,19	488.155,25	798.514,44
	SEAMA	85.974,07	50.087,62	-	13.911,04	14.408,00	14.577,64	-	178.958,37	(1.509,31)	177.449,06
	SECULT	541.124,93	158.864,53	-	152.906,77	66.406,40	108.076,48	-	1.027.379,11	231.894,87	1.259.273,98
	SECOM	52.679,60	108.432,90	-	-	25.781,78	8.428,36	-	195.322,64	13.163,97	208.486,61
	SEDETUR/SEDES	31.958,89	164.089,06	-	-	35.829,77	4.446,86	-	236.324,58	7.301,99	243.626,57
	SETUR	114.710,47	51.321,50	-	1.738,88	11.388,62	20.574,46	-	199.733,93	4.202,36	203.936,29
	SEDIT/SETOP	63.242,24	104.272,09	-	3.477,76	22.275,06	9.179,80	-	202.446,95	80.907,38	283.354,33
	SEDU	28.010.862,65	300.272,99	16.086,80	27.364.253,11	5.589.697,23	5.312.242,06	-	66.593.414,84	48.752.818,52	115.346.233,36
	SEDURB	59.360,05	139.332,78	-	-	29.465,84	8.715,24	-	236.873,91	6.623,88	243.497,79
	SEFAZ	9.329.571,19	285.160,67	-	3.477,76	54.757,03	1.834.546,40	8.402,28	11.515.915,33	16.405.275,62	27.921.190,95
	SEG	205.031,44	445.879,68	-	5.796,27	100.890,53	27.679,18	212,48	785.489,58	36.071,19	821.560,77
	SEJUS	5.813.901,71	1.423.650,25	-	5.129.099,24	1.247.139,65	1.159.597,92	-	14.773.388,77	713.007,35	15.486.396,12
	SEP	245.045,52	122.780,63	-	3.477,76	23.844,87	40.436,46	1.434,36	437.019,60	44.339,72	481.359,32
	SEGER	600.870,23	288.984,38	71.706,23	64.086,13	69.279,65	113.668,52	-	1.208.595,14	2.194.106,70	3.402.701,84
	SEGER - Pensões Especiais (1)	578.404,86	-	-	-	-	-	-	578.404,86	-	578.404,86
	SEGER - Prev. Complementar	-	-	300.507,89	-	-	-	-	300.507,89	-	300.507,89
	SESA	32.026.181,64	1.036.729,88	303.392,63	11.804.812,65	2.436.462,11	6.221.335,03	19.311,65	53.848.225,59	5.720.800,15	59.569.025,74
	SESP	495.943,96	294.390,36	-	-	45.579,74	92.055,90	-	927.969,96	874.016,93	1.801.986,89
	SESPORT	133.560,74	74.248,00	-	2.805,00	16.523,97	24.759,08	-	251.896,79	(9.697,07)	242.199,72
	SEASTDH/SEADH	169.766,70	138.306,12	-	6.955,52	33.049,05	30.478,46	-	378.555,85	197.278,32	575.834,17
	VICE GOVERNADORIA	53.029,09	164.589,91	-	-	36.488,68	6.441,86	-	260.549,54	1.956,78	262.506,32
	Sub-Total	168.443.458,31	6.071.352,49	717.778,19	44.831.868,45	10.099.439,44	31.514.947,52	48.209,10	261.727.053,50	114.279.855,19	376.006.908,69

Fonte: Relatórios SIARHES - Administração Direta e Autarquias.

Notas:

(1) - Refere-se aos Pensionistas - Pensão Especial a cargo da SEGER.

DESPESAS COM PAGAMENTO DE SERVIDORES DO PODER EXECUTIVO ESTADUAL - ADM. INDIRETA - AUTARQUIAS
ATIVOS, APOSENTADOS E PENSIONISTAS
MAIO/2015

Em: R\$ 1,00

	ÓRGÃOS	EFETIVOS/CLT	COMISSIONADOS ATIVOS	COMPL. APOS.	DT'S	ENCARGOS PATRONAIS			TOTAL ATIVOS	CONTRIB. COMPL. FUNPES	DESPESA TOTAL
		ATIVOS		CLT	ATIVOS	INSS/FGTS	IPAJM	OUTROS REGIMES/ PREVES			
AUTARQUIAS	ADERES	-	101.383,46	-	-	17.886,59	-	-	119.270,05	-	119.270,05
	AGERH	-	77.617,65	-	-	13.009,34	-	-	90.626,99	-	90.626,99
	DER/ES	1.532.411,40	70.358,77	3.676.035,97	-	17.271,73	299.837,12	-	5.595.914,99	975.672,63	6.571.587,62
	FAMES	164.397,17	53.405,47	27.796,70	220.265,83	55.270,28	35.099,20	-	556.234,65	175.349,92	731.584,57
	FAPES	-	129.693,98	-	-	22.042,43	464,36	-	152.200,77	(696,54)	151.504,23
	ESESP	-	49.800,74	-	-	5.060,45	3.793,88	-	58.655,07	(5.690,82)	52.964,25
	IASES	1.442.258,39	286.831,50	15.816,05	3.501.094,70	769.101,89	270.063,94	-	6.285.166,47	235.811,29	6.520.977,76
	IEMA	1.403.113,59	70.021,31	-	112.447,59	38.653,31	291.735,90	27,24	1.915.998,94	(226.107,42)	1.689.891,52
	IJSN	678.378,78	79.792,44	41.302,16	-	17.393,32	137.524,98	-	954.391,68	527.580,70	1.481.972,38
	IDAF	2.867.936,57	12.385,59	9.559,57	113.933,43	26.366,80	603.546,30	328,23	3.634.056,49	115.586,60	3.749.643,09
	INCAPER	3.467.874,91	22.833,62	428.356,12	-	6.975,56	717.909,90	1.088,08	4.645.038,19	962.806,04	5.607.844,23
	IOPES	272.300,87	80.166,64	-	119.556,72	34.131,25	50.066,64	-	556.222,12	(50.049,80)	506.172,32
	PROCON	-	101.663,30	-	-	19.738,65	1.200,24	-	122.602,19	-	122.602,19
	RTV-ES	319.483,25	100.619,71	14.676,48	-	35.216,14	51.500,62	-	521.496,20	300.754,14	822.250,34
	ASPE (1)	50.437,68	35.602,29	-	-	7.250,60	10.228,16	20,70	103.539,43	-	103.539,43
	DETRAN (1)	1.847.067,93	534.950,37	18.379,80	12.396,03	139.613,23	281.228,58	-	2.833.635,94	478.480,08	3.312.116,02
	DIO (1)	215.963,27	88.042,37	203.854,17	-	22.741,80	43.305,88	-	573.907,49	176.046,54	749.954,03
	IPAJM (1)	612.740,50	109.882,98	-	-	21.263,78	121.026,00	-	864.913,26	630.706,97	1.495.620,23
	JUCEES (1)	303.455,87	60.801,80	-	-	30.745,74	45.108,44	-	440.111,85	140.158,88	580.270,73
	IPEM (1)	298.084,71	67.138,25	-	-	16.297,01	62.372,00	-	443.891,97	-	443.891,97
	PRODEST	1.495.417,11	34.141,09	-	-	411.787,34	-	-	1.941.345,54	-	1.941.345,54
	SUPPIN (1)	1.430,22	72.577,17	-	-	13.651,16	-	181,73	87.840,28	5.989,23	93.829,51
	IDURB	48.491,64	75.151,27	-	-	16.268,38	9.982,70	10,35	149.904,34	(9.982,70)	139.921,64
	ARSI	62.264,88	54.585,59	-	-	9.464,06	13.130,78	-	139.445,31	(13.130,78)	126.314,53
	Sub-Total	17.083.508,74	2.369.447,36	4.435.777,02	4.079.694,30	1.767.200,84	3.049.125,62	1.656,33	32.786.410,21	4.419.284,96	37.205.695,17

TOTAL DA DIRETA	168.443.458,31	6.071.352,49	717.778,19	44.831.868,45	10.099.439,44	31.514.947,52	48.209,10	261.727.053,50	114.279.855,19	376.006.908,69
TOTAL DA INDIRETA	17.083.508,74	2.369.447,36	4.435.777,02	4.079.694,30	1.767.200,84	3.049.125,62	1.656,33	32.786.410,21	4.419.284,96	37.205.695,17
TOTAL GERAL	185.526.967,05	8.440.799,85	5.153.555,21	48.911.562,75	11.866.640,28	34.564.073,14	49.865,43	294.513.463,71	118.699.140,15	413.212.603,86

ESTAGIÁRIOS										1.961.267,09
--------------------	--	--	--	--	--	--	--	--	--	---------------------

Fonte: Relatórios SIARHES - Administração Direta e Autarquias.

Nota:

(1) - Órgãos sem recursos do Tesouro para pagar pessoal.

DEMONSTRATIVO DA FOLHA DE PAGAMENTO DE APOSENTADORIAS E PENSÕES DO REGIME PRÓPRIO DE PREVIDÊNCIA SOCIAL - RPPS - PODER EXECUTIVO

MAIO/2015

Em: R\$ 1,00

	ÓRGÃOS	APOSENTADOS	PENSÕES	IPAJM	FOLHA TOTAL
ADMINISTRAÇÃO DIRETA	SECONT/AGE	46.999,62	9.627,73	-	56.627,35
	APE	44.621,87	-	-	44.621,87
	CASA CIVIL	283.155,82	42.146,96	-	325.302,78
	CASA MILITAR	52.074,11	14.898,46	-	66.972,57
	CBMES	1.665.032,79	163.289,72	-	1.828.322,51
	SECT/SECTIT	8.427,70	13.837,55	-	22.265,25
	DEFENSORIA PÚBLICA	1.077.307,49	144.108,96	-	1.221.416,45
	PGE	857.072,91	303.214,58	-	1.160.287,49
	POLÍCIA CIVIL	8.075.777,63	2.849.222,75	-	10.925.000,38
	POL. MILITAR	29.504.404,32	9.562.556,94	-	39.066.961,26
	POL. MILITAR -HPM	32.499,53	3.535,20	-	36.034,73
	SEAG	355.164,51	145.009,37	-	500.173,88
	SEAMA	6.073,22	-	-	6.073,22
	SECULT	325.725,29	29.498,49	-	355.223,78
	SECOM	19.253,80	3.145,01	-	22.398,81
	SEDETUR/SEDES	8.097,62	-	-	8.097,62
	SETUR	10.933,32	1.440,53	-	12.373,85
	SEDIT/SETOP	78.544,20	7.682,86	-	86.227,06
	SEDU	50.302.213,59	2.540.816,93	-	52.843.030,52
	SEDURB	7.410,46	-	-	7.410,46
	SEFAZ	11.346.158,66	8.663.643,64	-	20.009.802,30
	SEG	58.909,80	8.450,18	-	67.359,98
	SEJUS	833.019,44	98.383,94	-	931.403,38
	SEP	20.114,36	41.167,98	-	61.282,34
	SEGER	1.144.285,26	457.546,01	-	1.601.831,27
	SESA	10.734.901,90	1.500.513,51	-	12.235.415,41
	SESP	617.656,27	378.329,63	-	995.985,90
	SESPORT	6.804,79	-	-	6.804,79
	SEASTDH/SEADH	200.590,69	11.362,39	-	211.953,08
	VICE GOVERNADORIA	8.784,54	-	-	8.784,54
	Total	117.732.015,51	26.993.429,32	-	144.725.444,83

Em: R\$ 1,00

	ÓRGÃOS	APOSENTADOS	PENSÕES	IPAJM	FOLHA TOTAL
AUTARQUIAS	ADERES	-	-	-	-
	AGERH	-	-	-	-
	DER/ES	1.031.613,08	100.871,34	-	1.132.484,42
	FAMES	87.464,87	8.727,86	-	96.192,73
	FAPES	-	-	-	-
	ESESP	-	-	-	-
	IASES	449.830,59	41.050,07	-	490.880,66
	IEMA	12.451,94	7.473,35	-	19.925,29
	IJSN	590.113,00	25.473,29	-	615.586,29
	IDAF	597.418,41	55.739,06	-	653.157,47
	INCAPER	1.418.732,15	97.995,98	-	1.516.728,13
	IOPES	-	-	-	-
	PROCON	-	-	-	-
	RTV-ES	257.963,72	60.585,62	-	318.549,34
	ASPE	-	-	-	-
	DETRAN	697.499,48	29.937,65	-	727.437,13
	DIO	181.680,79	39.291,05	-	220.971,84
	IPAJM	603.419,92	85.270,47	-	688.690,39
	JUCEES	147.826,56	8.961,38	-	156.787,94
	IPEM	-	-	-	-
	PRODEST	-	-	-	-
	SUPPIN	6.034,85	-	-	6.034,85
	IDURB	-	-	-	-
	ARSI	-	-	-	-
	Total	6.082.049,36	561.377,12	-	6.643.426,48

TOTAL FOLHA: APOSENTADOS EFETIVOS E PENSÕES

151.368.871,31

Fonte: Relatórios SIARHES - Administração Direta e Autarquias.

**DEMONSTRATIVO DA EVOLUÇÃO DE CARGOS EM
DESIGNAÇÃO TEMPORÁRIA**

ÓRGÃOS		MAI/14	JUN/14	JUL/14	AGO/14	SET/14	OUT/14	NOV/14	DEZ/14	JAN/15	FEV/15	MAR/15	ABR/15	MAI/15
SEGER - Adm ⁽¹⁾		718	749	794	788	777	774	771	767	-	-	-	-	-
CASA CIVIL		-	-	-	-	-	-	-	-	3	1	-	-	-
CBMES		-	-	-	-	-	-	-	-	14	14	14	13	13
SECTIT		-	-	-	-	-	-	-	-	62	151	149	136	136
PGE		-	-	-	-	-	-	-	-	3	3	3	3	3
SEAG		-	-	-	-	-	-	-	-	9	9	9	9	9
SEAMA		-	-	-	-	-	-	-	-	8	8	8	8	8
SECULT		-	-	-	-	-	-	-	-	60	54	54	54	53
SETUR		-	-	-	-	-	-	-	-	1	1	1	1	1
SETOP		-	-	-	-	-	-	-	-	3	3	3	2	2
SEDU	Adm	2.920	2.945	3.064	3.028	2.990	2.952	2.918	2.906	2.885	2.809	2.262	2.498	2.658
	Mag ⁽²⁾⁽³⁾	12.337	12.456	13.433	13.097	13.036	13.108	13.143	12.872	449	3.026	10.896	11.195	11.405
SEFAZ		-	-	-	-	-	-	-	-	2	2	2	2	2
SEG		-	-	-	-	-	-	-	-	5	5	2	2	2
SEJUS		1.963	1.934	1.911	1.909	1.895	1.872	1.832	1.809	1.789	1.749	1.727	1.716	1.693
SEP		-	-	-	-	-	-	-	-	2	2	2	2	2
SEGER		-	-	-	-	-	-	-	-	42	38	37	35	34
SESA (IESP)		3.212	2.959	2.969	3.058	3.008	2.981	2.966	2.939	3.161	2.972	2.940	2.837	3.033
SESPORT		46	47	48	47	51	41	36	36	2	2	2	2	2
SEADH		-	-	-	-	-	-	-	-	6	6	6	4	4
SUB TOTAL		21.196	21.090	22.219	21.927	21.757	21.728	21.666	21.329	8.506	10.855	18.117	18.519	19.060
DETRAN		-	-	1	1	1	1	2	2	3	3	3	3	3
FAMES		70	70	70	70	69	68	67	68	67	65	66	66	68
IASES (ICAES)		836	928	920	767	1.058	1.426	1.440	1.424	1.402	1.374	1.351	1.335	1.310
IEMA		76	77	73	78	76	76	75	75	74	71	66	58	58
IDAF		94	95	91	91	88	81	73	73	73	71	66	66	65
IOPES		39	37	37	36	35	33	33	33	33	26	26	26	25
SUB TOTAL		1.115	1.207	1.192	1.043	1.327	1.685	1.690	1.675	1.652	1.610	1.578	1.554	1.529
TOTAL		22.311	22.297	23.411	22.970	23.084	23.413	23.356	23.004	10.158	12.465	19.695	20.073	20.589

Fonte: Relatórios SIARHES - Administração Direta e Autarquias.

Notas: (1) - Refere-se aos DTs Assistentes de Gestão e Cuidadores, distribuídos, a partir de janeiro/2015 nas unidades orçamentárias onde efetivamente prestam serviços.

(2) - A redução observada no Magistério deve-se ao encerramento dos contratos de professores em designação temporária tanto na SEDU quanto na FAMES por encerramento de ano letivo.

(3) - Corresponde a jornada de 25:00 horas e não ao quantitativo de números funcionais.

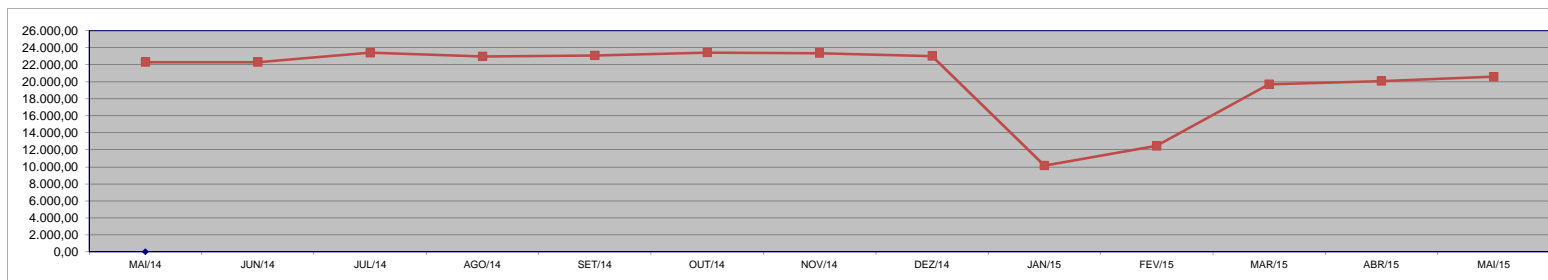

**DEMONSTRATIVO DA EVOLUÇÃO DO VALOR DA FOLHA DE
PAGAMENTO DOS SERVIDORES EM DESIGNAÇÃO TEMPORÁRIA**

ÓRGÃOS	MAI/14	JUN/14	JUL/14	AGO/14	SET/14	OUT/14	NOV/14	DEZ/14	JAN/15	FEV/15	MAR/15	ABR/15	MAIO/15
SEGER - Adm (1)	1.427,30	1.865,53	1.534,11	1.478,43	1.451,81	1.453,37	1.463,51	3.027,54	-	-	-	-	-
CASA CIVIL	-	-	-	-	-	-	-	-	3,55	2,29	-	-	-
CBMES	-	-	-	-	-	-	-	-	33,97	40,93	29,33	27,17	29,56
SECTIT	-	-	-	-	-	-	-	-	165,86	350,58	334,20	275,29	277,43
PGE	-	-	-	-	-	-	-	-	6,31	6,31	6,31	6,31	6,30
SEAG	-	-	-	-	-	-	-	-	32,14	19,49	18,94	18,94	18,94
SEAMA	-	-	-	-	-	-	-	-	23,43	16,83	16,83	16,83	16,83
SECULT	-	-	-	-	-	-	-	-	399,52	206,31	188,60	190,12	183,30
SETUR	-	-	-	-	-	-	-	-	2,10	2,10	2,10	2,10	2,10
SETOP	-	-	-	-	-	-	-	-	6,31	6,31	5,40	4,21	4,21
SEDU	Adm	2.946,33	2.931,07	4.472,21	3.000,21	2.927,04	2.950,76	2.836,85	6.702,11	5.642,75	2.182,85	2.433,32	2.616,39
	Mag	31.501,60	33.526,13	51.295,35	33.363,75	33.308,11	33.474,04	33.706,93	88.561,10	2.479,68	8.071,91	51.551,67	29.831,43
SEFAZ	-	-	-	-	-	-	-	-	8,85	4,21	4,21	4,21	4,21
SEG	-	-	-	-	-	-	-	-	10,52	10,23	4,21	4,21	6,53
SEJUS	7.633,05	6.126,96	7.248,40	6.158,69	6.693,38	6.001,53	6.210,53	12.783,30	6.458,57	6.473,39	5.490,67	5.759,05	6.085,08
SEP	-	-	-	-	-	-	-	-	6,53	4,21	4,21	4,21	4,21
SEGER	-	-	-	-	-	-	-	-	120,46	94,39	76,95	77,98	77,20
SESA (IESP)	15.676,10	14.657,74	14.089,97	14.745,12	14.173,81	13.891,86	13.458,26	20.865,49	13.284,33	12.709,71	12.887,98	12.640,34	14.017,45
SESPOST	58,79	59,45	60,26	60,01	89,96	68,57	44,75	104,91	36,38	3,34	3,45	3,45	3,45
SEADH	-	-	-	-	-	-	-	-	21,85	12,57	11,57	8,38	8,38
SUB TOTAL	59.243,18	59.166,88	78.700,31	58.806,21	58.644,12	57.840,12	57.720,84	132.044,45	28.743,09	30.217,97	73.069,95	51.490,63	53.634,81
DETRAN	-	-	5,04	5,04	5,04	5,04	9,75	14,66	14,50	15,00	15,00	14,54	15,00
FAMES	285,78	278,07	279,38	457,18	271,09	276,75	266,75	421,97	262,08	260,39	258,31	260,87	266,41
IASES (ICAES)	3.328,35	3.384,33	3.052,24	3.531,35	5.144,20	5.943,60	4.870,78	7.726,60	4.644,69	4.478,48	4.291,36	4.279,32	4.235,42
IEMA	203,14	-	203,88	211,90	202,09	198,54	194,67	440,94	238,65	216,42	194,52	125,25	133,84
IDAF	252,61	236,20	229,80	203,87	203,27	194,61	152,19	276,38	148,24	147,28	139,86	139,31	137,57
IOPES	209,56	192,48	196,35	185,42	196,42	181,75	175,54	379,39	202,19	147,02	147,64	151,18	144,66
SUB TOTAL	4.279,43	4.091,08	3.966,70	4.594,76	6.022,11	6.800,29	5.669,67	9.259,94	5.510,36	5.264,59	5.046,68	4.970,48	4.932,90
TOTAL	63.522,61	63.257,96	82.667,01	63.400,98	64.666,23	64.640,42	63.390,51	141.304,40	34.253,45	35.482,56	78.116,63	56.461,10	58.567,71

Fonte: Relatórios SIARHES - Administração Direta e Autarquias.

Nota: (1) - A partir de janeiro/2015 os valores passaram a ser apropriados nas UG onde os DTs (Assistentes de Gestão e Cuidadores) estão localizados.

Observação: Nestes valores de folha de pagamento estão incluídos encargos sociais patronais.

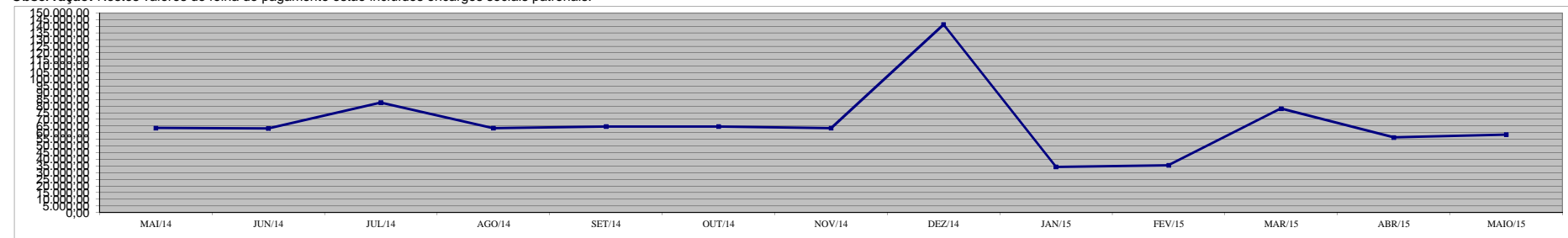

**DEMONSTRATIVO DOS GASTOS COM ESCALA ESPECIAL
POLÍCIAS CIVIL, MILITAR E CORPO DE BOMBEIROS**

Em R\$ 1,00

Órgãos	abr/14		mai/14		jun/14		jul/14		ago/14		set/14		out/14	
	Nº Serv.	Valor R\$	Nº Serv.	Valor R\$	Nº Serv.	Valor R\$	Nº Serv.	Valor R\$	Nº Serv.	Valor R\$	Nº Serv.	Valor R\$	Nº Serv.	Valor R\$
Corpo de Bombeiro	1.133	718.631,12	1.220	788.519,23	1.210	790.834,68	1.210	838.821,28	1.200	817.160,01	1.198	878.467,57	1.181	877.997,03
Polícia Civil	2.185	2.202.517,87	2.185	2.267.977,09	2.357	2.408.919,83	2.381	2.453.006,77	2.382	2.442.690,92	2.370	2.426.798,06	2.365	2.447.979,90
Polícia Militar	7.758	5.055.637,33	7.712	5.160.947,39	7.678	5.136.224,49	7.591	5.287.540,62	7.620	5.320.430,00	7.594	5.281.175,45	7.838	5.347.013,17
Total	11.076	7.976.786,32	11.117	8.217.443,71	11.245	8.335.979,00	11.182	8.579.368,67	11.202	8.580.280,93	11.162	8.586.441,08	11.384	8.672.990,10

Em R\$ 1,00

Órgãos	nov/14		dez/14		jan/15		fev/15		mar/15		abr/15		mai/15	
	Nº Serv.	Valor R\$	Nº Serv.	Valor R\$	Nº Serv.	Valor R\$	Nº Serv.	Valor R\$	Nº Serv.	Valor R\$	Nº Serv.	Valor R\$	Nº Serv.	Valor R\$
Corpo de Bombeiro	1.184	852.824,66	1.179	848.076,88	1.199	858.143,46	1.193	847.580,52	1.197	860.718,76	1.188	854.796,48	1.194	852.974,15
Polícia Civil	2.372	2.442.756,94	2.355	2.429.394,42	2.333	2.389.003,52	2.292	2.359.590,84	2.322	2.417.367,65	2.302	2.403.288,69	2.315	2.438.452,79
Polícia Militar	8.380	5.681.087,99	8.444	5.721.197,56	8.452	5.656.175,46	8.464	5.747.542,49	8.454	5.692.034,76	8.450	5.707.817,72	8.435	5.691.652,25
Total	11.936	8.976.669,59	11.978	8.998.668,86	11.984	8.903.322,44	11.949	8.954.713,85	11.973	8.970.121,17	11.940	8.965.902,89	11.944	8.983.079,19

Fonte: Relatórios SIARHES - Administração Direta

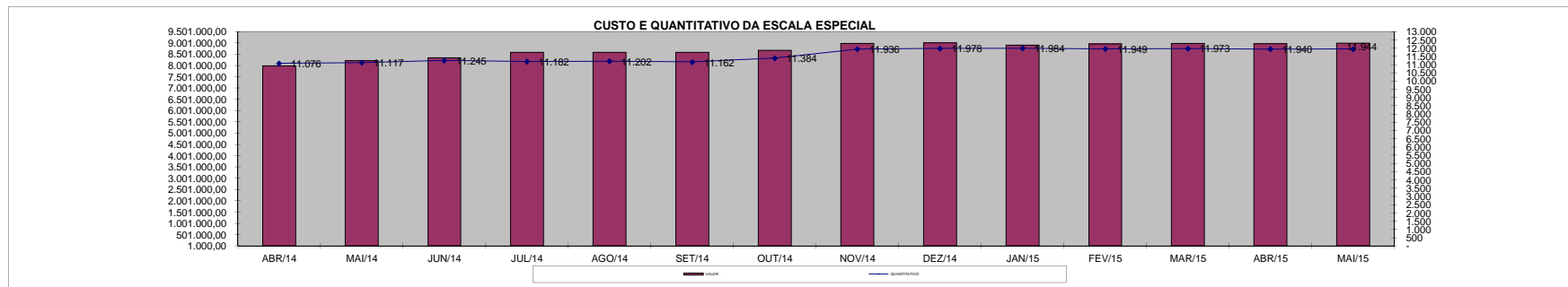

DEMONSTRATIVO DO CUSTO DO AUXÍLIO ALIMENTAÇÃO PAGO EM FOLHA

Em R\$ 1,00

Especificação	abr/14		mai/14		jun/14		jul/14		ago/14		set/14		out/14	
	Nº Serv.	Valor	Nº Serv.	Valor	Nº Serv.	Valor	Nº Serv.	Valor	Nº Serv.	Valor	Nº Serv.	Valor	Nº Serv.	Valor
Adm. Direta	7.558	1.351.931,39	7.548	1.342.391,78	7.543	1.339.819,36	7.648	1.348.481,59	7.539	1.335.387,19	7.527	1.323.642,90	7.466	1.322.751,07
Civil	6.664	1.178.571,39	6.663	1.173.079,78	6.692	1.175.963,36	6.804	1.188.497,59	6.709	1.174.699,19	6.698	1.163.922,90	6.647	1.166.639,07
Militar	894	173.360,00	885	169.312,00	851	163.856,00	844	159.984,00	830	160.688,00	829	159.720,00	819	156.112,00
Adm. Indireta	1.462	269.130,39	1.448	265.944,86	1.441	267.672,51	1.432	263.914,96	1.429	265.145,55	1.413	263.442,58	1.418	259.429,83
Total Geral	9.020	1.621.061,78	8.996	1.608.336,64	8.984	1.607.491,87	9.080	1.612.396,55	8.968	1.600.532,74	8.940	1.587.085,48	8.884	1.582.180,90

Em R\$ 1,00

Especificação	nov/14		dez/14		jan/15		fev/15		mar/15		abr/15		mai/15	
	Nº Serv.	Valor	Nº Serv.	Valor	Nº Serv.	Valor	Nº Serv.	Valor	Nº Serv.	Valor	Nº Serv.	Valor	Nº Serv.	Valor
Adm. Direta	7.351	1.289.541,49	7.305	1.685.964,53	7.227	1.271.658,10	6.754	1.135.653,31	6.141	1.107.845,32	6.027	1.098.955,33	6.053	1.108.390,20
Civil	6.557	1.140.469,49	6.518	1.537.596,53	6.443	1.123.290,10	5.972	988.869,31	5.364	957.652,79	5.254	950.939,33	5.290	960.802,47
Militar	794	149.072,00	787	148.368,00	784	148.368,00	782	146.784,00	777	150.192,53	773	148.016,00	763	147.587,73
Adm. Indireta	1.414	260.692,73	1.402	280.263,10	1.403	247.609,40	1.268	232.369,08	1.250	227.028,06	1.213	221.550,92	1.189	219.970,69
Total Geral	8.765	1.550.234,22	8.707	1.966.227,63	8.630	1.519.267,50	8.022	1.368.022,39	7.391	1.334.873,38	7.240	1.320.506,25	7.242	1.328.360,89

Fonte: Relatórios SIARHES - Administração Direta e Autarquias (inclui pagamentos retroativos).

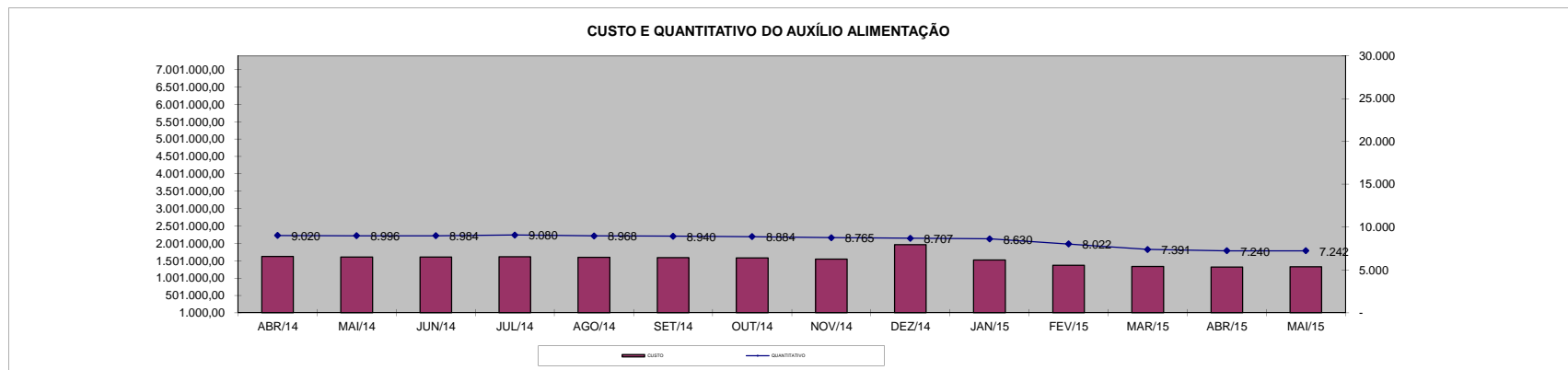

DEMONSTRATIVO DO QUANTITATIVO E DOS GASTOS COM ESTAGIÁRIOS - ADM. DIRETA

Em R\$ 1,00

Órgãos	abr/2014		mai/2014		jun/2014		jul/2014		ago/2014		set/2014		out/2014	
	Quant.	Valor	Quant.	Valor	Quant.	Valor	Quant.	Valor	Quant.	Valor	Quant.	Valor	Quant.	Valor
SECONT/AGE	18	10.413,31	19	10.857,18	19	11.085,36	19	10.324,78	21	10.667,03	18	9.735,33	21	12.264,24
Casa Civil	10	5.704,30	10	5.704,30	10	5.704,30	10	5.704,30	9	5.133,87	9	5.133,87	10	5.837,40
Casa Militar	10	5.704,30	10	5.704,30	10	5.704,30	9	5.133,87	8	4.563,44	10	5.951,49	10	5.704,30
PGE	109	59.113,09	111	62.081,78	110	61.739,57	111	62.823,37	116	62.804,34	110	61.302,21	111	63.869,14
SEAG	21	12.452,13	24	14.302,24	23	13.119,89	20	11.066,34	23	14.450,90	24	14.184,69	25	14.831,18
SEAMA	-	-	-	-	-	-	-	-	-	-	-	-	-	-
SECES/SECULT	70	39.961,58	80	46.382,71	82	46.680,21	80	45.368,19	80	45.691,45	82	46.984,42	78	44.493,54
SEPLOG/SEGER	72	40.360,89	74	42.097,73	72	40.994,90	61	34.625,11	68	39.378,69	68	39.454,73	69	38.998,39
SECOM	11	6.274,73	12	7.149,39	11	6.274,73	11	6.274,73	12	6.350,79	10	5.704,30	11	6.578,96
SEDU	1.079	710.887,34	1.155	685.831,03	1.287	800.648,96	1.502	891.738,99	1.417	763.784,87	1.365	726.605,43	1.322	714.676,73
SEDURB	12	7.147,67	14	8.586,02	13	7.882,49	13	7.730,37	14	8.091,65	15	8.567,01	15	8.586,02
SEFA	123	69.529,65	132	80.430,58	132	74.669,29	135	79.399,41	141	80.242,70	136	75.907,39	133	75.448,87
SEG	31	17.188,96	30	16.998,81	31	18.386,86	32	17.702,34	31	17.683,33	32	17.721,36	30	17.531,22
SEJUS	173	100.658,07	173	98.513,27	171	96.288,58	166	94.292,06	170	96.421,70	170	96.288,59	173	97.714,65
SEP	25	14.260,75	25	14.260,75	24	13.690,32	25	14.146,66	25	14.070,61	25	13.899,48	25	14.564,98
SEADH	57	31.801,97	61	33.940,57	62	34.910,32	58	32.001,13	62	35.043,42	61	34.168,75	60	33.769,46
SEDETUR/SEDES	18	10.009,09	19	10.457,88	18	10.267,74	18	9.754,35	18	9.716,33	17	9.963,51	18	10.571,97
SETUR	15	7.767,87	15	8.252,23	15	8.803,64	13	7.415,59	13	6.997,28	14	8.100,11	13	7.453,62
SEDIT/SETOP	13	6.864,17	12	6.845,16	12	6.312,76	12	6.845,16	13	7.757,85	12	6.369,80	12	7.016,29
SECT/SECTIT	21	11.427,61	22	12.796,64	23	12.587,49	21	12.416,35	23	13.176,93	22	12.549,46	22	12.112,13
SESA	227	233.306,38	222	227.137,90	228	228.801,15	223	223.648,24	228	232.128,64	241	235.760,36	241	234.961,79
SESP	53	30.639,84	56	31.703,64	52	29.110,96	50	29.186,99	49	27.076,41	52	30.023,63	55	30.955,33
SESPORT	270	150.138,71	277	158.681,77	283	155.720,91	275	158.801,21	293	174.031,70	303	171.065,49	308	172.633,16
APE	19	10.838,17	19	10.210,69	17	9.697,31	18	10.001,54	18	10.267,74	18	9.887,45	20	12.055,09
Defensoria Pública	331	196.393,05	342	200.887,01	344	205.472,51	375	215.356,45	436	259.265,74	449	274.415,59	472	285.765,16
Polícia Civil	254	141.600,90	252	146.296,27	260	148.178,74	267	155.784,43	280	160.043,64	278	156.735,14	275	156.830,21
Polícia Militar - HPM	17	18.462,00	17	18.462,00	17	17.919,00	17	17.701,80	17	19.511,80	17	18.606,80	16	17.376,00
Polícia Militar	338	191.017,98	355	205.083,87	356	201.475,91	362	205.735,09	368	208.568,22	368	208.777,38	365	207.294,26
CBMES	53	31.379,50	55	31.944,08	55	30.955,33	53	30.232,79	53	29.890,53	55	30.556,04	55	31.963,10
Vice-Governadoria	5	2.852,15	5	2.319,75	5	2.814,12	5	2.852,15	5	2.852,15	5	2.852,15	5	2.852,15
TOTAL DA DIRETA	3.455	2.174.156,16	3.598	2.203.919,55	3.742	2.305.897,65	3.961	2.404.063,79	4.011	2.365.663,75	3.986	2.337.271,96	3.970	2.344.709,34

Em R\$ 1,00

Órgãos	nov/2014		dez/2014		jan/2015		fev/2015		mar/2015		abr/2015		mai/2015	
	Quant.	Valor	Quant.	Valor	Quant.	Valor	Quant.	Valor	Quant.	Valor	Quant.	Valor	Quant.	Valor
SECONT/AGE	21	11.503,67	20	11.408,60	18	9.659,28	15	8.081,09	14	7.986,02	15	8.689,55	15	8.556,45
Casa Civil	10	5.704,30	10	5.704,30	7	3.993,01	8	5.152,89	9	4.981,76	9	5.133,87	9	5.133,87
Casa Militar	10	5.704,30	10	5.704,30	9	5.133,87	9	5.133,87	9	5.133,87	9	5.133,87	9	5.133,87
PGE	119	66.626,20	120	66.436,08	110	61.093,06	102	53.316,17	87	48.201,34	91	51.947,16	95	52.118,28
SEAG	25	14.184,69	25	14.260,75	16	9.126,88	18	11.294,52	17	9.697,31	15	8.556,45	18	11.351,56
SEAMA	-	-	-	-	2	2.186,65	2	1.140,86	2	1.140,86	1	570,43	1	570,43
SECES/SECULT	80	45.254,11	82	46.661,17	64	35.956,11	61	34.796,23	61	32.723,67	53	30.137,72	57	31.316,59
SEPLOG/SEGER	67	37.134,99	70	38.960,38	52	28.578,54	51	28.787,70	52	28.806,73	54	30.099,69	57	32.210,29
SECOM	10	5.209,93	9	5.133,87	8	4.563,44	8	4.563,44	8	4.563,44	9	5.038,80	9	5.133,87
SEDU	1.315	713.927,35	1.302	701.428,93	621	321.782,63	784	429.545,53	925	639.075,25	885	524.071,57	858	487.327,49
SEDURB	16	9.498,71	17	9.993,08	11	6.304,30	11	6.304,30	11	6.304,30	11	6.304,30	11	6.304,30
SEFAZ	133	75.334,78	157	89.595,61	115	65.295,22	112	62.785,33	106	58.164,84	94	52.232,37	92	51.833,07
SEG	31	18.006,57	32	18.253,76	25	13.861,45	25	14.603,01	24	13.690,32	29	18.291,81	29	16.542,47
SEJUS	173	98.570,29	172	97.714,67	135	77.673,51	127	70.828,39	124	69.459,36	122	69.478,37	124	69.307,26
SEP	25	13.956,52	24	13.252,99	15	8.556,45	20	12.986,80	20	10.743,09	18	10.134,64	17	9.697,31
SEADH	61	34.967,35	63	34.434,95	56	30.537,03	53	29.871,52	52	28.483,47	48	27.152,47	48	27.152,47
SEDETUR/SEDES	18	10.267,74	20	11.446,63	12	6.559,94	12	7.187,42	12	6.065,57	11	6.578,96	14	6.978,26
SETUR	14	7.947,99	14	7.986,02	14	7.719,82	13	7.415,59	13	7.415,59	13	7.415,59	13	6.864,17
SEDIT/SETOP	11	6.274,73	11	6.521,92	7	4.278,22	10	5.970,51	9	4.620,48	8	4.563,44	8	4.240,19
SECT/SECTIT	21	11.712,83	18	10.001,54	14	8.138,13	13	6.902,20	12	6.693,05	13	7.415,59	14	8.252,22
SESA	249	240.342,81	250	236.692,07	184	199.481,03	193	214.426,30	197	229.506,34	197	236.495,60	194	229.613,88
SESP	55	31.126,46	53	30.232,79	39	22.246,77	38	20.117,15	35	19.337,59	35	19.965,05	34	19.394,62
SESPORT	321	194.028,53	318	180.604,43	239	128.822,10	216	122.851,23	204	113.097,25	100	48.106,23	74	40.747,72
APE	19	10.838,17	19	9.773,37	16	8.575,46	15	8.081,09	13	7.415,59	12	6.845,16	12	6.845,16
Defensoria Pública	480	286.376,86	497	290.914,32	450	256.899,21	467	275.511,33	475	282.473,46	482	290.353,87	482	284.553,87
Polícia Civil	276	158.256,29	278	159.073,91	190	100.947,10	216	130.514,55	192	108.324,64	185	104.883,06	181	101.935,83
Polícia Militar-HPM	17	18.896,40	17	18.462,00	17	18.462,00	17	18.462,00	17	18.462,00	15	16.290,00	17	20.634,00
Polícia Militar	361	204.670,27	352	194.003,24	225	126.331,24	222	123.764,30	207	117.679,71	194	109.104,24	186	103.894,30
CBMES	55	31.202,52	54	30.803,22	43	23.007,36	41	23.387,63	41	21.790,42	42	24.889,77	43	24.376,37
Vice-Governadoria	5	2.852,15	5	2.852,15	3	1.711,29	3	1.711,29	3	1.711,29	3	1.711,29	3	1.711,29
TOTAL DA DIRETA	3.998	2.370.377,51	4.019	2.348.311,05	2.717	1.597.481,10	2.882	1.745.494,61	2.951	1.913.748,61	2.773	1.737.819,09	2.724	1.679.731,46

Fonte: Relatórios SIARHES - Administração Direta e Autarquias.

DEMONSTRATIVO DO QUANTITATIVO E DOS GASTOS COM ESTAGIÁRIOS - AUTARQUIAS

Órgãos	abr/2014		mai/2014		jun/2014		jul/2014		ago/2014		set/2014		out/2014	
	Quant.	Valor	Quant.	Valor	Quant.	Valor	Quant.	Valor	Quant.	Valor	Quant.	Valor	Quant.	Valor
IDURB	12	6.369,80	11	5.818,39	14	7.852,94	13	7.415,59	13	6.046,55	9	4.316,25	7	3.993,01
ARSI	9	4.753,58	10	5.951,48	9	4.734,57	9	5.133,87	9	5.019,79	11	5.133,87	9	5.057,81
ADERES	6	3.270,47	6	3.422,58	6	3.422,58	6	3.118,35	6	3.422,58	6	3.422,58	7	3.993,01
AGERH	-	-	-	-	-	-	-	-	-	-	-	-	-	-
ASPE	6	3.422,58	7	3.993,01	7	3.422,58	6	3.422,58	5	2.852,15	4	2.281,72	5	2.642,99
DERTES/DER	36	20.364,35	38	22.227,75	39	22.493,96	38	20.402,38	39	22.056,63	37	20.212,24	38	21.828,45
DETRAN	160	92.188,06	160	90.398,21	161	92.057,28	158	88.275,85	160	90.621,92	158	86.217,07	155	89.318,58
DIO	17	9.697,31	18	10.590,98	20	11.085,36	20	11.408,60	20	10.990,28	19	10.838,17	20	11.408,60
FAMES	44	17.896,54	50	21.973,88	50	21.333,87	48	20.533,87	47	20.333,87	50	22.745,93	51	23.593,01
FAPES	20	10.471,16	20	11.094,55	18	10.020,56	20	10.609,99	19	10.838,17	18	10.267,74	18	10.267,74
ESESP	6	3.422,58	8	4.525,41	8	4.563,44	8	4.563,44	8	4.563,44	8	4.297,24	7	3.593,71
ICAES	32	18.561,46	39	23.949,78	37	21.124,93	35	18.938,28	36	20.288,29	35	20.193,22	36	20.117,16
IDAF	26	14.235,20	26	14.032,58	27	15.553,74	26	14.431,87	26	14.850,19	25	13.823,42	25	14.165,68
IEMA	85	47.863,77	89	50.007,69	87	49.513,33	84	48.220,34	83	47.060,48	89	53.525,35	93	52.460,54
INCAPER	25	14.578,45	25	14.203,71	23	13.119,89	22	12.245,23	21	11.902,98	21	11.845,93	23	13.576,23
IOPES	24	14.199,81	28	15.915,00	29	16.238,25	30	16.846,70	29	16.238,24	28	15.972,04	28	16.713,60
IPAJM	43	24.262,28	43	24.528,49	43	24.300,33	45	24.794,69	44	24.965,82	43	23.159,46	43	25.213,01
IPES/IJSN	25	14.492,39	28	16.105,14	28	15.021,33	26	14.698,08	26	14.488,92	26	14.660,06	27	15.097,38
IPEM	4	2.281,72	4	1.977,49	4	1.996,50	4	2.110,59	4	2.243,69	4	2.281,72	4	2.281,72
PROCON	29	14.926,25	29	17.169,93	28	15.953,03	27	15.401,61	40	17.419,47	28	15.819,92	28	15.915,00
ITUPRODEST	34	18.407,61	40	21.066,67	33	19.071,38	31	17.607,27	36	20.041,10	35	19.603,78	35	20.060,12
JUCEES	30	15.965,93	29	14.926,25	27	14.660,05	28	16.162,18	28	15.477,67	28	15.762,89	29	16.143,17
RTV-ES	39	20.265,98	36	20.535,48	40	21.980,59	36	20.573,51	36	19.850,96	39	21.980,56	35	19.033,34
SUPPIN	9	4.709,01	8	4.563,44	8	3.669,76	8	4.677,53	8	4.563,44	8	4.563,44	8	4.563,44
TOTAL DA INDIRETA	721	396.606,29	752	418.977,89	746	413.190,25	728	401.592,40	743	406.136,63	729	402.924,60	732	411.037,30

Órgãos	nov/2014		dez/2014		jan/2015		fev/2015		mar/2015		abr/2015		mai/2015	
	Quant.	Valor	Quant.	Valor	Quant.	Valor	Quant.	Valor	Quant.	Valor	Quant.	Valor	Quant.	Valor
IDURB	7	4.354,28	7	3.993,01	7	3.707,79	4	1.825,38	2	1.140,86	2	1.140,86	2	1.140,86
ARSI	10	6.065,57	10	5.704,30	7	3.897,94	6	3.422,58	6	3.422,58	6	2.890,18	6	3.745,82
ADERES	7	3.993,01	7	3.993,01	5	2.852,15	4	2.281,72	3	1.711,29	3	1.540,16	2	1.140,86
AGERH	-	-	-	-	-	-	-	-	-	-	-	-	1	266,20
ASPE	6	3.650,75	6	3.422,58	6	3.422,58	6	2.490,88	4	1.882,42	3	1.426,07	2	1.007,76
DERTES/DER	39	22.436,91	40	21.714,37	28	15.477,67	26	14.108,63	24	11.484,65	19	10.838,17	20	10.914,23
DETRAN	153	87.091,70	156	89.405,05	114	62.131,96	108	61.295,34	105	57.342,59	96	52.599,66	86	47.104,60
DIO	19	10.838,17	21	10.667,04	14	8.195,17	13	6.198,68	10	5.704,30	10	5.704,30	10	5.704,30
FAMES	46	20.039,50	41	18.819,78	16	7.522,79	8	4.393,01	8	4.222,58	6	3.422,58	43	30.129,23
FAPES	22	12.701,57	22	12.682,56	20	11.066,34	17	8.993,78	15	8.157,15	15	8.119,12	15	9.126,87
ESESP	7	4.221,18	8	4.563,44	7	3.993,01	7	3.859,91	6	3.422,58	3	1.711,29	3	1.711,29
ICAES/IASES	38	22.170,71	37	19.698,85	26	15.154,42	28	15.762,89	27	15.002,31	27	15.819,93	32	17.816,44
IDAF	27	14.850,19	26	14.526,95	24	13.519,20	23	13.100,88	23	12.568,48	20	11.408,60	22	12.055,09
IEMA	94	53.734,51	89	49.950,66	59	32.780,70	59	33.845,52	59	32.932,83	57	32.856,77	56	31.392,66
INCAPER	25	14.812,16	24	13.956,52	21	11.560,72	20	11.408,60	19	10.476,90	16	8.575,46	17	9.499,96
IOPES	31	17.322,06	30	17.112,90	19	10.476,90	17	9.697,31	17	9.697,31	17	9.697,31	17	9.697,31
IPAJM	42	23.958,05	45	25.346,11	30	17.188,95	27	14.926,25	26	14.165,68	34	20.041,10	35	19.698,85
IPES/IJSN	25	14.469,91	26	14.545,97	23	13.062,84	22	11.941,00	20	11.294,51	19	10.838,17	19	10.762,11
IPEM	4	2.281,72	4	2.281,72	4	2.281,72	6	3.365,54	6	3.061,31	5	2.852,15	6	3.118,35
PROCON	29	15.610,77	27	14.717,09	22	11.370,57	17	9.298,01	17	8.936,74	16	8.423,36	15	8.366,31
ITUPRODEST	36	19.592,54	33	18.329,82	27	13.975,54	28	15.876,97	27	14.774,13	25	14.260,75	25	13.994,55
JUCEES	30	16.086,13	35	20.744,65	32	17.341,07	32	18.348,84	32	16.010,07	25	14.260,75	26	14.888,22
RTV-ES	37	20.801,68	38	21.105,92	33	18.805,18	32	17.778,40	31	17.322,06	28	15.972,04	27	15.401,61
SUPPIN	8	4.563,44	8	4.563,44	6	3.422,58	6	3.422,58	6	3.422,58	6	3.004,26	5	2.852,15
TOTAL DA INDIRETA	742	415.646,51	740	411.845,74	550	303.207,79	516	287.642,70	493	268.155,91	458	257.403,04	492	281.535,63

Fonte: Relatórios SIARHES - Administração Direta e Autarquias.

	abr/14	mai/14	jun/14	jul/14	ago/14	set/14	out/14							
TOTAL GERAL	4.176	2.570.762,45	4.350	2.622.897,44	4.488	2.719.087,90	3.961	2.805.656,19	4.011	2.771.800,38	3.986	2.740.196,56	3.970	2.755.746,64
	nov/14	dez/14	jan/15	fev/15	mar/15	abr/15	mai/15							
TOTAL GERAL	4.740	2.786.024,02	4.759	2.760.156,79	3.267	1.900.688,89	3.398	2.033.137,31	3.444	2.181.904,52	3.231	1.995.222,13	3.216	1.961.267,09

**DEMONSTRATIVO DO QUANTITATIVO E DA EVOLUÇÃO DA FOLHA DE PAGAMENTO COM PESSOAL DO PODER EXECUTIVO
NAS ÁREAS DE EDUCAÇÃO, SAÚDE, SEGURANÇA PÚBLICA E OUTROS
MAIO/2015**

Demonstrativo do Número de Servidores

ESPECIFICAÇÃO	DADOS MÊS MAIO/15	%	MÉDIA MENSAL JUN/14 A MAI/15	%
1 - ATIVOS/COMPL. APOSENTADORIA	59.640	63,91	59.871	64,48
EDUCAÇÃO (1)	22.559	37,83	22.498	37,58
SAÚDE (2)	9.533	15,98	9.747	16,28
SEGURANÇA (3)	19.971	33,49	19.534	32,63
OUTROS ATIV. TÉCNICAS (4)	4.166	6,99	4.429	7,40
OUTROS PLANEJ./APOIO ADM. (5)	3.411	5,72	3.663	6,12
2 - INATIVOS/RPPS	33.682	36,09	32.985	35,52
TOTAL	93.322	100,00	92.856	100,00

Fonte: Relatórios SIARHES - Administração Direta e Autarquias.

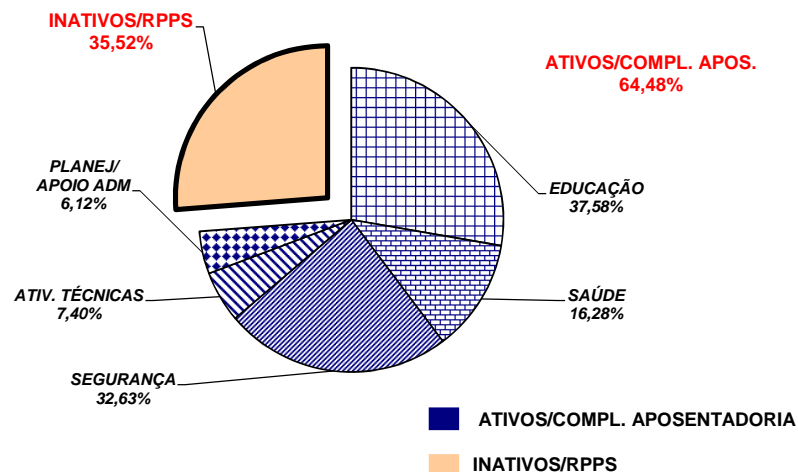

Demonstrativo dos Gastos

ESPECIFICAÇÃO	DADOS MÊS MAIO/15	%	MÉDIA MENSAL JUN/14 A MAI/15	%
1 - ATIVOS/COMPL. APOSENTADORIA	294.513,46	66,05	305.414,08	67,44
EDUCAÇÃO (1)	66.593,41	22,61	74.581,05	24,42
SAÚDE (2)	53.848,23	18,28	54.525,04	17,85
SEGURANÇA (3)	119.513,94	40,58	118.448,50	38,78
OUTROS ATIV. TÉCNICAS (4)	23.317,53	7,92	25.020,22	8,19
OUTROS PLANEJ./APOIO ADM. (5)	31.240,36	10,61	32.839,27	10,75
2 - INATIVOS/RPPS	151.368,87	33,95	147.457,45	32,56
TOTAL	445.882,34	100,00	452.871,53	100,00

Fonte: Relatórios SIARHES - Administração Direta e Autarquias.

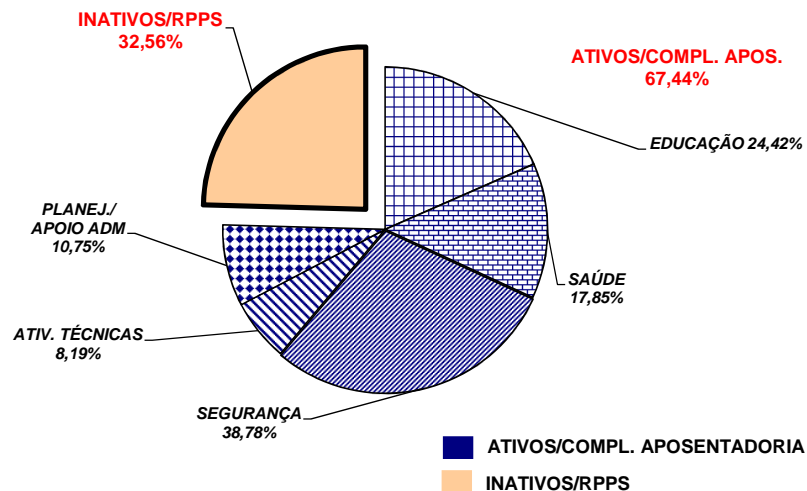

Notas:

(1) - Inclui SEDU CLT/Estatutário/DTA e DTM.

(2) - Inclui SESA - Efetivos, Comissionados e Contratados Temporários

(3) - Inclui PM/PC - Administrativos e Policiais; CBMES; HPM, SESP; SEJUS e IASES

(4) - Inclui SEAG; SEAMA; SECULT; SETADES/SEASTDH/SEADH; SEDES;SETUR; SEDURB; SETOP; SESPORT; ADERES; AGERH; DER/ES; FAMES; ESESP; IEMA; IDAF; INCAPER, IOPES, DETRAN, IDURB e ARSI.

(5) - Inclui SECONT; APE; ASPE; SEG; Casa Civil; Vice Governadoria; Casa Militar; SECT/SECTIT; Defensoria Pública; PGE; SEP; SEGER; Previdência Complementar; Pensões Especiais; SECOM; SEFAZ; FAPES; IJSN; RTV-ES; DIO; IPAJM; PROCON; PRODEST; IPDM; JUCEES e SUPPIN

**DEMONSTRATIVO DA CONTRIBUIÇÃO PATRONAL E DOS SERVIDORES, DO
PODER EXECUTIVO, PARA O REGIME PRÓPRIO DE PREVIDÊNCIA SOCIAL - RPPS**

Em R\$ 1,00

ESPECIFICAÇÃO	MESES						
	ABRIL/2014	MAIO/2014	JUNHO/2014 (1)	JULHO/2014	AGOSTO/2014	SETEMBRO/2014	OUTUBRO/2014
Contribuição Servidores	19.551.384,58	19.485.813,32	13.820.717,28	19.745.077,81	19.841.307,84	20.268.508,96	20.174.554,83
FF/Fundo Financeiro	14.077.873,99	13.944.514,33	10.586.007,26	13.911.526,85	13.941.044,48	14.169.476,71	13.922.555,09
FP/Fundo Previdenciário	5.473.510,59	5.541.298,99	3.234.710,02	5.833.550,96	5.900.263,36	6.099.032,25	6.251.999,74
Contribuição Patronal	32.963.276,22	32.434.683,36	21.509.865,85	33.318.537,40	33.531.428,67	34.320.949,70	34.260.151,29
FF/Fundo Financeiro	22.017.778,52	21.345.838,04	15.041.918,81	21.653.322,62	21.733.248,81	22.125.736,60	21.752.512,83
FP/Fundo Previdenciário	10.945.497,70	11.088.845,32	6.467.947,04	11.665.214,78	11.798.179,86	12.195.213,10	12.507.638,46
Total	52.514.660,80	51.920.496,68	35.330.583,13	53.063.615,21	53.372.736,51	54.589.458,66	54.434.706,12

ESPECIFICAÇÃO	MESES						
	NOVEMBRO/2014	DEZEMBRO/2014	JANEIRO/2015	FEVEREIRO/2015	MARÇO/2015	ABRIL/2015	MAIO/2015
Contribuição Servidores	19.898.447,77	21.343.959,35	20.306.723,28	19.848.546,25	20.083.183,16	20.211.207,51	20.257.472,70
FF/Fundo Financeiro	13.651.878,25	14.193.382,49	13.848.735,74	13.343.642,12	13.574.342,37	13.675.254,05	13.732.494,32
FP/Fundo Previdenciário	6.246.569,52	7.150.576,86	6.457.987,54	6.504.904,13	6.508.840,79	6.535.953,46	6.524.978,38
Contribuição Patronal	33.680.800,76	36.151.163,40	34.261.777,13	34.214.710,02	34.244.483,56	34.366.606,10	34.564.073,14
FF/Fundo Financeiro	21.186.517,30	21.844.134,94	21.348.749,35	21.206.655,72	21.230.593,38	21.285.651,20	21.512.302,72
FP/Fundo Previdenciário	12.494.283,46	14.307.028,46	12.913.027,78	13.008.054,30	13.013.890,18	13.080.954,90	13.051.770,42
Total	53.579.248,53	57.495.122,75	54.568.500,41	54.063.256,27	54.327.666,72	54.577.813,61	54.821.545,84

Fonte: Relatórios SIARHES - PRO2722R da Administração Direta e Autarquias.

Nota:

(1) - Neste mês de junho/2014, foi devolvida aos professores ativos e aposentados, retroativamente aos últimos 5 anos, a contribuição previdenciária que vinha sendo, indevidamente efetuada, sobre a carga horária especial do magistério (CHE), com seus respectivos reflexos na parcela previdenciária patronal e aporte.

Obs.: A partir de jan/10, com a edição da L.C. nº 5 39/2009, deixou de ser devida a parcela de IPAJM patronal dos aposentados e pensionistas.